

Legende

- ermitteltes Überschwemmungsgebiet
- Gemeindegrenze
- Landkreisgrenze

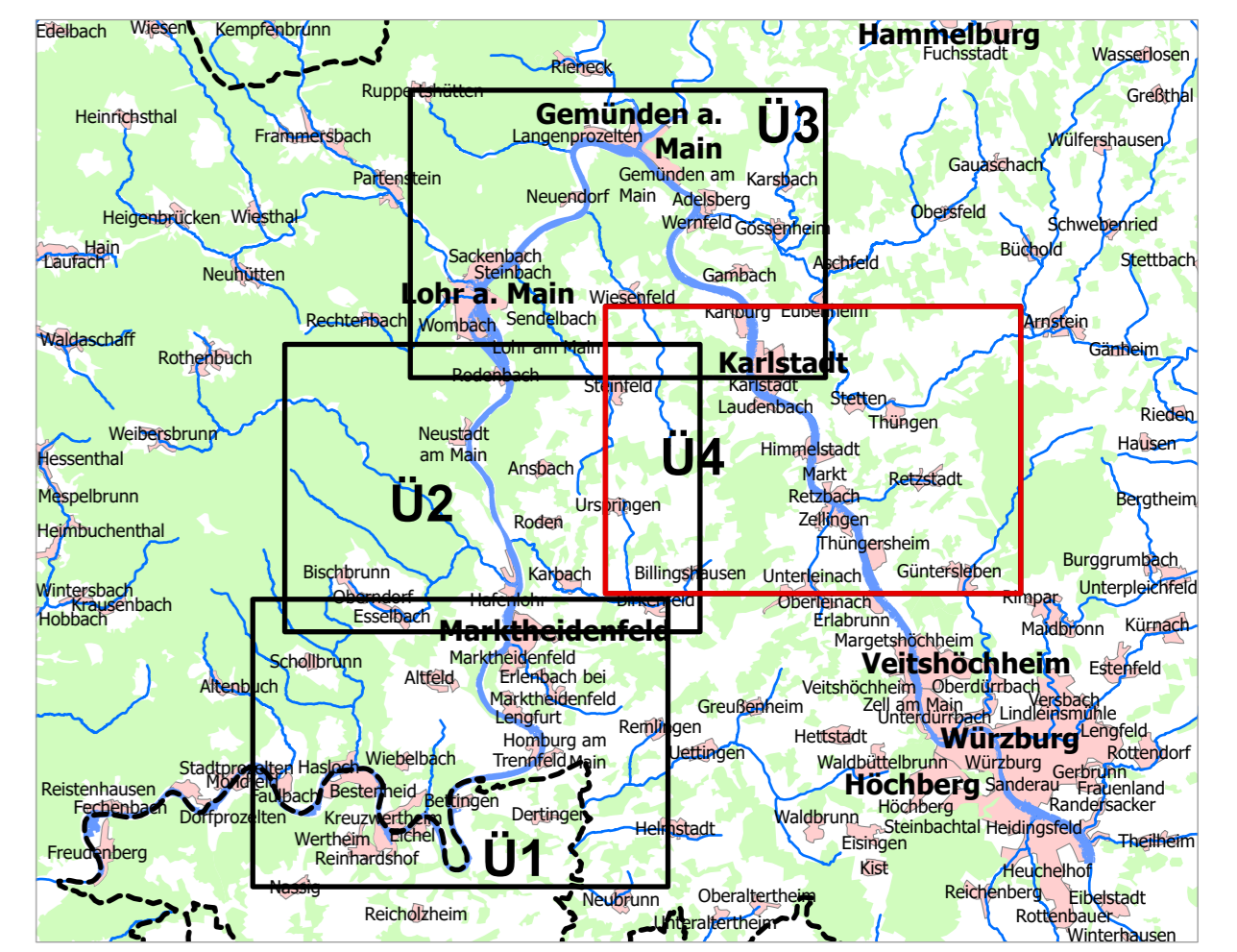

| | | |
|---------------------------------------------------------------------------------------------------------------------------------------------------------------------------------------------------------------------------------------------------------------------------------------------------------------------------------------------------------------------|-------------------------|-------------------------------|
| | | |
| <small>Geobasisdaten: Amtliches Topographisch-Kartographisches Informationssystem (ATKIS) 1:25000 © Bayerische Vermessungsverwaltung 2021 DLM250/DLM1000 de-de/by-2-0 Lizenztext unter www.govdata.de/dl-de/by-2-0 Informationssystem Wasserwirtschaft</small> | | |
| Vorhaben: Gew. I Main, Fluss-km 149,360 - 238,600 | | Anlage: 1 |
| Festsetzung des Überschwemmungsgebiets | | Plan-Nr.: Ü4 |
| Festsetzende Behörde: Landratsamt Main-Spessart | | Ursprung: |
| Landkreis: Main-Spessart | | Ausgabe vom: 28.02.2021 |
| Gemeinde: Karlstadt/Himmelstadt/Zellingen | | Ersatz für: |
| Maßstab: 1:25000 | Übersichtskarte | Datum: |
| Wasserwirtschaftsamt Aschaffenburg | | Datum: |
| Entwurfsverfasser: | Datum: | Name: |
| 26.02.2021 | gez. Drautz, Bauoberrat | entworfen: Okt 2020, Modinger |
| Datum: | Unterschrift | gezeichnet: Feb 2021, Lange |
| | | geprüft: Feb 2021, Drautz |